BLOG ARREDAMENTO

DESIGN (http://www.blogarredamento.com/category/design-arredamento/)
INTERIORS (http://www.blogarredamento.com/category/interior-design-casa/)
ARCHITETTURA (http://www.blogarredamento.com/category/architettura-di-interni/)
STILI (http://www.blogarredamento.com/category/stili-e-tendenze-d-arredo/)
IDEE (http://www.blogarredamento.com/category/idee-e-consigli-di-arredamento/)
DECOR (http://www.blogarredamento.com/category/decor-per-l-arredo-di-casa/)
AZIENDE (http://www.blogarredamento.com/category/blog-arredamento-aziende/)

Cerca in Blog Arredamento:

Search

- (http://www.blogarredamento.com/)

HOME

BlogArredamento

Chi Siamo (http://www.blogarredamento.com/blogarredamento-network-blog)
Contattaci (http://www.blogarredamento.com/network-blogarredamento-contatti/)

Il Network

Le Aziende

ArredaClick (http://www.blogarredamento.com/blog-e-commerce-arredamento-arredaclick/)
Cerasa Bagni (http://www.blogarredamento.com/cerasa-blog-bagni-design/)
Napol Arredamenti (http://www.blogarredamento.com/blog-arredamento-design-moderno-napol/)

I Blogger (http://www.blogarredamento.com/network-bloggers/)

+deco (http://www.blogarredamento.com/blog-design-arredamento-moderno-deco /)
ArchitettaMI (http://www.blogarredamento.com/blog-architettura-e-interni-architettami/)
Architettarte (http://www.blogarredamento.com/idee-casa-decorazioni-fai-da-te-architettarte/)
Arredamento Perfetto (http://www.blogarredamento.com/blog-consigli-arredo-arredamento-perfetto/)
Brigi Co.De. House (http://www.blogarredamento.com/idee-casa-design-low-cost-brigi-co-de-house/)
But in the Meantime (http://www.blogarredamento.com/blog-design-scandinavo-but-in-the-meantime/)
Casa al 21 (http://www.blogarredamento.com/casa-al-21-interni-design-diy/)
Case e Interni (http://www.blogarredamento.com/case-interni-progetti-e-fai-da-te/)
ChiccaCasa (http://www.blogarredamento.com/blog-ispirazione-arredo-casa-chiccacasa/)
Coffee Break (http://www.blogarredamento.com/blog-architettura-design-coffee-break/)
Creative & Ordinette (http://www.blogarredamento.com/idee-casa-immagini-ispirazione-creative-ordinette/)
Design d'Ingegno (http://www.blogarredamento.com/blog-studio-progettazione-interni-design-ingegno/)
Details of Us (http://www.blogarredamento.com/blog-complementi-decorazioni-casa-detail-of-us/)
Dettagli Home Decor (http://www.blogarredamento.com/complementi-arredo-casa-dettagli-home-decor/)
Easy Relooking (http://www.blogarredamento.com/easy-relooking-progetti-casa-e-consigli-di-arredamento/)
Ecce Home (http://www.blogarredamento.com/consigli-arredo-casa-ecce-home/)
Il mio Filò (http://www.blogarredamento.com/sognare-casa-ideale-filo/)
HomeRefreshing (http://www.blogarredamento.com/progettare-casa-facile-da-vivere/)
Home Self Home (http://www.blogarredamento.com/tendenze-arredamento-casa-home-self-home/)
Hugs and Violence (http://www.blogarredamento.com/idee-arredo-casa-hugs-and-violence/)
Lacasadieloisa (http://www.blogarredamento.com/lacasadieloisa-idee-consigli-casa/)
La Casa Rosso Papavero (http://www.blogarredamento.com/consigli-arredamento-interni-casa-rosso-papavero/)
La Stanza Vuota (http://www.blogarredamento.com/idee-ispirazioni-casa-la-stanza-vuota/)
Luxemozione (http://www.blogarredamento.com/luxemozione-illuminotecnica-lighting-design-illuminazione/)
Mayday Casa Blog (http://www.blogarredamento.com/progettare-casa-online-low-cost-blog-mayday-casa/)

Maison Rock Coucou (http://www.blogarredamento.com/blog-idee-creative-casa-maison-rock-coucou/)
My Ideal Home (http://www.blogarredamento.com/ispirazioni-idee-casa-my-ideal-home/)
Non Ditelo all'Architetto (http://www.blogarredamento.com/blog-arredi-tendenza-non-ditelo-all-architetto/)
Non Solo Arredo (http://www.blogarredamento.com/design-casa-non-solo-arredo/)
Nook Twelve (http://www.blogarredamento.com/blog-casa-design-nook-twelve/)
Ohohmaddy (http://www.blogarredamento.com/complementi-casa-design-blog-ohohmaddy/)
Okapì (http://www.blogarredamento.com/progettare-casa-con-mobili-su-misura-okapi/)
Paz Garden (http://www.blogarredamento.com/blog-idee-giardino-e-casa-paz-garden/)
REDaddress (http://www.blogarredamento.com/blogarredamento-com/ispirazioni-colori-casa-redaddress/)
Retrò and Design (http://www.blogarredamento.com/arredamento-vintage-retro-and-design/)
Room by Room (http://www.blogarredamento.com/appunti-idee-casa-room-by-room/)
Rooms Interior Design Lab (http://www.blogarredamento.com/idee-arredare-casa-rooms-interior-design-lab/)
Shabby Passion (http://www.blogarredamento.com/arredo-casa-country-shabby-passion/)
Studio AD (http://www.blogarredamento.com/blog-studio-ad-architettura-e-design/)
Stylist à Porter (http://www.blogarredamento.com/blog-decorazioni-design-casa-stylist-a-porter/)
The Peppermint Land (http://www.blogarredamento.com/blog-arredare-design-moderno-the-peppermint-land/)
Tea Stylist (http://www.blogarredamento.com/interior-design-ispirazioni-blog-architetti-tea-stylist/)
Things I Like Today (http://www.blogarredamento.com/blog-novita-tendenze-arredamento-things-i-like-today/)
Una Casa Non a Caso (http://www.blogarredamento.com/blog-ristrutturare-una-casa-non-a-caso/)
Una Casa Non è un Iglù (http://www.blogarredamento.com/blog-idee-stile-una-casa-non-e-un-iglu/)
Una Casa Su Misura...per Loro! (http://www.blogarredamento.com/arredare-interni-una-casa-su-misura-per-loro/)
VDRHomeDesign (http://www.blogarredamento.com/blog-italiano-interior-design-vdrhomedesign/)
VogliaCasa.it (http://www.blogarredamento.com/magazine-online-casa-vogliacasa/)
Walking Dream DIY (http://www.blogarredamento.com/progetti-casa-blog-walking-dream-diy/)
WayHome (http://www.blogarredamento.com/idee-decorative-casa-wahhome/)

Powered by Area D. (http://www.arredasystem.com)

- (http://www.arredamento.it)

(http://www.blogarredamento.com/il-network-blogarredamento/)

- (https://www.facebook.com/BlogArredamento)

- **Archivio blog**

- dicembre 2016 (http://www.blogarredamento.com/2016/12/)
- novembre 2016 (http://www.blogarredamento.com/2016/11/)
- ottobre 2016 (http://www.blogarredamento.com/2016/10/)
- settembre 2016 (http://www.blogarredamento.com/2016/09/)
- agosto 2016 (http://www.blogarredamento.com/2016/08/)
- luglio 2016 (http://www.blogarredamento.com/2016/07/)
- giugno 2016 (http://www.blogarredamento.com/2016/06/)
- maggio 2016 (http://www.blogarredamento.com/2016/05/)
- aprile 2016 (http://www.blogarredamento.com/2016/04/)
- marzo 2016 (http://www.blogarredamento.com/2016/03/)
- febbraio 2016 (http://www.blogarredamento.com/2016/02/)
- gennaio 2016 (http://www.blogarredamento.com/2016/01/)
- dicembre 2015 (http://www.blogarredamento.com/2015/12/)
- novembre 2015 (http://www.blogarredamento.com/2015/11/)
- ottobre 2015 (http://www.blogarredamento.com/2015/10/)
- settembre 2015 (http://www.blogarredamento.com/2015/09/)
- agosto 2015 (http://www.blogarredamento.com/2015/08/)
- luglio 2015 (http://www.blogarredamento.com/2015/07/)
- giugno 2015 (http://www.blogarredamento.com/2015/06/)
- maggio 2015 (http://www.blogarredamento.com/2015/05/)
- aprile 2015 (http://www.blogarredamento.com/2015/04/)
- marzo 2015 (http://www.blogarredamento.com/2015/03/)
- febbraio 2015 (http://www.blogarredamento.com/2015/02/)
- gennaio 2015 (http://www.blogarredamento.com/2015/01/)

- dicembre 2014 (http://www.blogarredamento.com/2014/12/)
- novembre 2014 (http://www.blogarredamento.com/2014/11/)
- ottobre 2014 (http://www.blogarredamento.com/2014/10/)
- settembre 2014 (http://www.blogarredamento.com/2014/09/)
- agosto 2014 (http://www.blogarredamento.com/2014/08/)
- luglio 2014 (http://www.blogarredamento.com/2014/07/)
- giugno 2014 (http://www.blogarredamento.com/2014/06/)
- maggio 2014 (http://www.blogarredamento.com/2014/05/)
- aprile 2014 (http://www.blogarredamento.com/2014/04/)
- marzo 2014 (http://www.blogarredamento.com/2014/03/)
- febbraio 2014 (http://www.blogarredamento.com/2014/02/)
- gennaio 2014 (http://www.blogarredamento.com/2014/01/)
- dicembre 2013 (http://www.blogarredamento.com/2013/12/)
- novembre 2013 (http://www.blogarredamento.com/2013/11/)
- ottobre 2013 (http://www.blogarredamento.com/2013/10/)
- settembre 2013 (http://www.blogarredamento.com/2013/09/)
- agosto 2013 (http://www.blogarredamento.com/2013/08/)
- luglio 2013 (http://www.blogarredamento.com/2013/07/)
- giugno 2013 (http://www.blogarredamento.com/2013/06/)
- maggio 2013 (http://www.blogarredamento.com/2013/05/)
- aprile 2013 (http://www.blogarredamento.com/2013/04/)
- marzo 2013 (http://www.blogarredamento.com/2013/03/)
- febbraio 2013 (http://www.blogarredamento.com/2013/02/)
- gennaio 2013 (http://www.blogarredamento.com/2013/01/)
- dicembre 2012 (http://www.blogarredamento.com/2012/12/)
- novembre 2012 (http://www.blogarredamento.com/2012/11/)
- ottobre 2012 (http://www.blogarredamento.com/2012/10/)
- settembre 2012 (http://www.blogarredamento.com/2012/09/)
- agosto 2012 (http://www.blogarredamento.com/2012/08/)
- luglio 2012 (http://www.blogarredamento.com/2012/07/)
- giugno 2012 (http://www.blogarredamento.com/2012/06/)
- maggio 2012 (http://www.blogarredamento.com/2012/05/)
- aprile 2012 (http://www.blogarredamento.com/2012/04/)
- marzo 2012 (http://www.blogarredamento.com/2012/03/)
- febbraio 2012 (http://www.blogarredamento.com/2012/02/)
- gennaio 2012 (http://www.blogarredamento.com/2012/01/)
- dicembre 2011 (http://www.blogarredamento.com/2011/12/)
- novembre 2011 (http://www.blogarredamento.com/2011/11/)
- ottobre 2011 (http://www.blogarredamento.com/2011/10/)
- settembre 2011 (http://www.blogarredamento.com/2011/09/)
- agosto 2011 (http://www.blogarredamento.com/2011/08/)
- luglio 2011 (http://www.blogarredamento.com/2011/07/)
- giugno 2011 (http://www.blogarredamento.com/2011/06/)
- maggio 2011 (http://www.blogarredamento.com/2011/05/)
- aprile 2011 (http://www.blogarredamento.com/2011/04/)
- marzo 2011 (http://www.blogarredamento.com/2011/03/)
- febbraio 2011 (http://www.blogarredamento.com/2011/02/)
- gennaio 2011 (http://www.blogarredamento.com/2011/01/)
- dicembre 2010 (http://www.blogarredamento.com/2010/12/)
- novembre 2010 (http://www.blogarredamento.com/2010/11/)
- ottobre 2010 (http://www.blogarredamento.com/2010/10/)
- settembre 2010 (http://www.blogarredamento.com/2010/09/)
- agosto 2010 (http://www.blogarredamento.com/2010/08/)
- luglio 2010 (http://www.blogarredamento.com/2010/07/)
- giugno 2010 (http://www.blogarredamento.com/2010/06/)
- maggio 2010 (http://www.blogarredamento.com/2010/05/)
- aprile 2010 (http://www.blogarredamento.com/2010/04/)
- marzo 2010 (http://www.blogarredamento.com/2010/03/)
- febbraio 2010 (http://www.blogarredamento.com/2010/02/)
- gennaio 2010 (http://www.blogarredamento.com/2010/01/)
- dicembre 2009 (http://www.blogarredamento.com/2009/12/)
- novembre 2009 (http://www.blogarredamento.com/2009/11/)
- ottobre 2009 (http://www.blogarredamento.com/2009/10/)
- settembre 2009 (http://www.blogarredamento.com/2009/09/)
- agosto 2009 (http://www.blogarredamento.com/2009/08/)
- luglio 2009 (http://www.blogarredamento.com/2009/07/)

•

(http://www.arredaclick.com)

(http://www.homeplaneur.com)

« Post Precedenti (http://www.blogarredamento.com/tag/eventi/page/2/)

(http://www.arredaclick.com/)

17dic 16

Il lancio ufficiale di Riprenditi la Città Riprendi la Luce 2017

(http://feedproxy.google.com/~r/Luxemozione/~3/rVVxLJ60C2g/il-lancio-ufficiale-di-riprenditi-la-citta-riprendi-la-luce-2017.html)

Pubblicato da blog ospite in Design (http://www.blogarredamento.com/category/design-arredamento/) , Luxemozione (http://www.blogarredamento.com/category/luxemozione/)

Link all'articolo originale: Il lancio ufficiale di Riprenditi la Città Riprendi la Luce 2017 (http://www.luxemozione.com/2016/12/il-lancio-ufficiale-di-riprenditi-la-citta-riprendi-la-luce-2017.html)
articolo scritto da: Giacomo (http://www.luxemozione.com/author/gaianorm/)

Martedì scorso 13 dicembre sono stato (in qualità di media partner) al lancio della quarta edizione del video contest Riprenditi la Città Riprendi la Luce (http://www.riprenditilacitta.it/) , evento organizzato da AIDI (http://www.aidiluce.it/) con il supporto di diverse istituzioni patrocinanti e grazie al sostegno economico di alcuni sponsor che vi elencherò più sotto.

Se vale il detto "chi ben comincia…" , devo dire che questa quarta edizione del concorso si presenta davvero con le carte in regola per doppiare il successo delle passate edizioni: come già anticipato in un articolo pubblicato un mesetto fa (http://www.luxemozione.com/2016/11/luce-e-luoghi-nuova-edizione-del-video-contest-riprenditi-la-citta.html) , molte sono le novità presentate quest'anno.

Alla conferenza di presentazione, che si è tenuta in Triennale qua a Milano (http://www.triennale.org/) , hanno partecipato un po' tutti gli attori coinvolti nell'organizzazione dell'evento: sponsor, membri della giuria che valuterà i lavori inviati, mediapapartner, ecc.

In particolare tra il relatori: **Renato Galliano**, direttore Economia Urbana e Lavoro del Comune di Milano, **Margherita Suss** presidente di AIDI, **Alessandro Calosci** produttore cinematografico, **Marinella Patetta** lighting designer, **Gianni Forcolini** docente del Politecnico di Milano, **Diego Montrone** presidente di Galdus di Milano**, Roberto Mutti** critico d'arte, **Domenico Nicolamarino** docente dell'Accademia di Brera.

Tutti hanno sostenuto all'unisono gli obiettivi e il ruolo dell'iniziativa nella divulgazione della **cultura della luce** e promozione del **progetto d'illuminazione**, quale strumento fondamentale per rendere le nostre città e i luoghi in cui viviamo, migliori e più a misura d'uomo.

Qua sotto una divertente video-intervista realizzata dall'orgenizzazione a 3 a Aldo Bigatti, Dante Cariboni e Luca Moscatello:

Obiettivi del concorso

Il concorso chiede ai tanti giovani di **rappresentare la luce nella sua quotidianità di spazio/tempo attraverso il loro sguardo attento e la loro sensibilità.**

Un'iniziativa quindi che si propone di divulgare **la "cultura della luce",** partendo proprio dai giovani, per stimolare in loro l'importanza che questo elemento riveste nella vita quotidiana e per **conoscere e capire come, attraverso la luce, interagiscono con la città dove vivono, studiano o lavorano.**

Anche quest'anno i protagonisti sono **la luce, i giovani, le città e ancora il video è lo strumento attraverso il quale raccontare la luce.** Un breve filmato di 60 secondi realizzato con qualsiasi strumento (video camere, smartphone e tablet).

La **partecipazione al concorso video è gratuita** e avviene inviando i video al sito dedicato al concorso **www.riprenditilacitta.it (http://www.riprenditilacitta.it)** fino alla **scadenza prevista per il 21 aprile 2017.**

Le novità

In questa nuova edizione su un unico tema **LUCE E LUOGHI** potranno partecipare tre categorie di giovani: gli **under 18, gli under 30 e i lighting designer under 35**, al fine di poter confrontare l'approccio differente delle diverse fasce di età per avere un palinsesto narrativo ancora più ricco e interessante.

AIDI, consapevole che la **cultura della luce deve iniziare proprio dai "giovanissimi",** in collaborazione con **la Scuola Professionale Galdus,** estende la partecipazione al concorso **agli under 18 coinvolgendo attivamente le scuole secondarie.** Per i giovani di questa categoria anche il rapporto della luce con gli spazi del proprio edificio scolastico può diventare oggetto di riprese e di elaborazione dei video.

I **giovani lighting designer** sono mossi da una grande passione ma spesso non hanno la possibilità di confrontarsi con progetti interessanti e sperimentarne il talento. II concorso vuole essere **un'opportunità per far conoscere il loro lavoro accrescendone la visibilità.** I giovani di questa categoria devono raccontare nel video le varie fasi che caratterizzano un loro progetto relativo a un oggetto di arredo/illuminazione.

Il concorso, pur avendo una **dimensione internazionale**, in questa nuova edizione **parte da Milano e si concluderà, a maggio, a Firenze**, una città che ne rafforza e sottolinea il valore culturale.

I premi

I **premi (9 in totale)** saranno assegnati a quei cortometraggi che metteranno in evidenza la migliore panoramica, estetica, potenzialità emotive e tecniche di illuminazione notturna. Particolare attenzione sarà inoltre data alla qualità della presentazione dei lavori. I premi saranno suddivisi in **tre categorie: (La luce e i giovani under 18; La luce e i giovani under 30; La luce e i lighting designer under 35).**

- Per la **prima categoria** i due vincitori (il 1° e il 2° classificato) riceveranno rispettivamente un **buono di 500 euro da spendere in libreria e un iPad** il primo, **un buono di 200 euro e un iPod** il secondo.
- Per la **seconda categoria** il **primo classificato sarà premiato con 2.000 euro** e il **secondo con 1.200 euro.**
- Per la **terza categoria è previsto un unico vincitore che riceverà 2.000 euro.**

Inoltre sono previsti quattro premi speciali ("**Premio speciale della giuria", "Educare alla cultura", "Luce e Teatro", "Energy Saving")** di **1.000 euro** ciascuno.

I filmati saranno valutati da una giuria formata da **esponenti del mondo della luce e della cultura e** saranno **premiati il 21 maggio 2016 a Firenze** con una cerimonia di premiazione che si svolgerà nella bellissima cornice di **Palazzo Vecchio.**

La giuria del premio

Ricordiamo i **giurati di questa IV edizione**: un panel di eccezione che rappresenta le diverse tematiche del concorso: **Margherita Suss,** Presidente di AIDI, **Alessandro Calosci,** produttore cinematografico, **Marco Filibeck**, lighting designer del Teatro alla Scala, **Marinella Patetta**, lighting designer, **Alessandra Reggiani**, lighting designer, **Nicoletta Gozo,** responsabile per ENEA del Progetto Lumière, **Claudio Bini**, consigliere AIDI, **Domenico Nicolamarino,** docente all'Accademia delle Belle Arti di Brera, **Carla Balocco**, docente all'Università di Firenze, **Diego Montrone**, presidente di Galdus, **Gisella Gellini**, docente di light art al Politecnico di Milano, **Marco Frascarolo**, progettista di illuminotecnica e docente all'Università di Roma 3 e **Roberto Mutti** critico d'arte.

Sponsor, Patrocini , ecc.

L'iniziativa è organizzata grazie al **contributo economico** di **aziende leader** che operano nel campo dell'illuminazione, **Cariboni Group, Enel Sole, Gewiss, Performance in Lighting come "Sponsor Gold", Clay Paky e Neri come "Award Supporter", iGuzzini, Iren e Osram come "Sponsor Silver" , DGA e Welt Electronic come sponsor tecnici.**

Per il valore del messaggio e delle tematiche coinvolte anche questa nuova edizione del concorso ha il **patrocinio e l'appoggio di importanti istituzioni e università come ENEA, CNAPPC** (Consiglio Nazionale degli Architetti, Pianificatori, Paesaggisti e Conservatori), **Assil** (Associazione dei produttori di illuminazione), **Apil (**Associazione dei professionisti dell'Illuminazione), **Regione Lombardia**, **Regione Toscana**, **Comune di Milano**, **Comune di Firenze**, **Politecnico di Milano**, **Politecnico di Torino, Accademia delle Belle arti di Brera**, **Università di Firenze, Confindustria e Confcommercio di Firenze, Ordine degli ingegneri e quello degli architetti di Firenze.** L'iniziativa è organizzata in collaborazione con **Toscana Film Commission, Scuola Professionale Galdus, Istituto italiano di fotografia, ADA** (Associazione donne architetto) e **Showlight,** evento internazionale dei lighting designer dello spettacolo.

Media partner dell'iniziativa sono **Radio Subasio**, la rivista **LUCE** e **Luxemozione**, blog dedicato all'illuminazione.

Insomma un'iniziativa davvero interessante, assolutamente da non perdere!

Puoi ripubblicare i contenuti di questo articolo solo in parte e fornendo un link all'articolo originale.
Link al post originale: **Il lancio ufficiale di Riprenditi la Città Riprendi la Luce 2017 (http://www.luxemozione.com/2016/12/il-lancio-ufficiale-di-riprenditi-la-citta-riprendi-la-luce-2017.html)** pubblicato su Luxemozione **Luxemozione – News dal mondo della luce (http://www.luxemozione.com)**

Copyright © Giacomo Rossi.

(http://feeds.feedburner.com/~ff/Luxemozione?a=rVVxLJ60C2g:jZZ7RQIN9A4:yIl2AUoC8zA)

Email this

Tags: **eventi (http://www.blogarredamento.com/tag/eventi/)** , **illuminazione (http://www.blogarredamento.com/tag/illuminazione/)**

15dic 16

Il nostro tributo a Zaha Hadid, la regina delle archistar (http://www.nonsoloarredo.it/2016/12/15/il-nostro-tributo-a-zaha-hadid-la-regina-delle-archistar/)

Pubblicato da blog ospite in **Design (http://www.blogarredamento.com/category/design-arredamento/)** , **Non Solo Arredo (http://www.blogarredamento.com/category/non-solo-arredo/)**

Il 2016 è stato un anno ricco di novità ed eventi per l'**interior design**, ma è stato contrassegnato anche da un triste evento: lo scorso marzo ci ha infatti lasciati **Zaha Hadid**, architetto, designer e progettista di origine irachena che è stata definita da molti "la donna che ha disegnato il futuro".

La sua figura è un indelebile simbolo non solo dell'architettura e del design, ma della cultura contemporanea nel suo insieme: basti pensare che è stata la prima donna a ricevere il **Premio Pritzker**, e che la rivista **Time** l'ha inserita nel 2010 tra le 100 personalità più influenti al mondo.
La sua interpretazione dell'architettura è stata poliedrica e multiforme, in virtù delle sue idee molto poco convenzionali ed in aperta rivolta contro l'ortogonalità e gli schemi prefissati e precostituiti, che le derivavano dalla profonda convinzione che "l'architettura deve offrire piacere": noi di **NonSoloArredo** non abbiamo mai nascosto la nostra predilezione per una filosofia più improntata al "**Form Follows Function**", tuttavia nel caso di Zaha Hadid, per le emozioni che ha sempre suscitato e saputo comunicare con i suoi progetti, è doveroso fare un'eccezione.

Vitra Fire Station Germania

Per **Zaha** l'architettura è sempre stato un ambito nel quale proporre progetti innovativi e spettacolari, ricercando lo stupore, con pochissimi angoli retti e molte pareti oblique, come la **Vitra Fire Station** in Germania, oggi uno spazio espositivo, o il meraviglioso **Aquatic Center** progettato per le **Olimpiadi di Londra del 2012**.

London Aquatics Center

Questi sono solo due delle sue creazioni che hanno stupito il mondo, ma per il nostro omaggio alla donna che ha cambiato il modo di concepire lo spazio ci vogliamo dilungare sulla più importante delle due opere italiane, il **MAXXI**. Museo delle Arti del Ventunesimo Secolo. La sua realizzazione l'ha tenuta impegnata tra il 1999 ed il 2010, data dell'inaugurazione di questo campus urbano polifunzionale nel quartiere Flaminio di **Roma** che comprende un museo d'arte ed il primo museo italiano espressamente dedicato all'architettura. Il suo progetto è stato in grado di inserirsi ed integrarsi nel tessuto urbano circostante, ed è sbalorditivo per i suoi volumi monumentali ed innovativi.

Museo MAXXI, Quartiere Flaminio, Roma

Le idee di **Zaha Hadid** non sono state mai pura apparenza senza canoni, o manierismi di un architetto che ambisse solo andare contro corrente: ha rischiato con i suoi codici condivisi da ben pochi colleghi, ed ha vinto, lasciando indelebili tracce di sé ed una grande eredità fatta di segni forti a tutto il **XXI secolo**.

ShareThis (http://sharethis.com/item?publisher=wp.4600a254-0a2f-4f50-88f5-d9ddbfb55533&title=Il nostro tributo a Zaha Hadid, la regina delle archistar&url=http://www.nonsoloarredo.it/2016/12/15/il-nostro-tributo-a-zaha-hadid-la-regina-delle-archistar/)

Tags: **eventi (http://www.blogarredamento.com/tag/eventi/)**

15dic 16

A Milano apre la Fondazione Feltrinelli: tra libri e design (http://www.easyrelooking.com/blog/fondazione-feltrinelli-milano/)

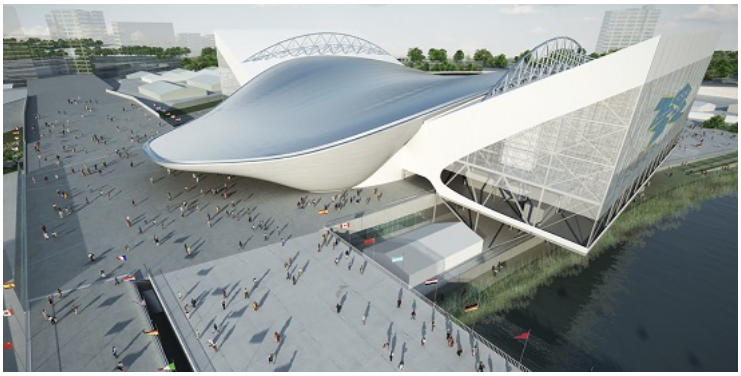

Pubblicato da blog ospite in **Design (http://www.blogarredamento.com/category/design-arredamento/)**, **Easy Relooking (http://www.blogarredamento.com/category/easy-relooking/)**

E' a Porta Volta la sede della Fondazione Feltrinelli, che ha aperto da pochissimi giorni a Milano!

Non posso che essere orgogliosa di una Milano che è al passo con i tempi, che guarda al futuro capendo l'importanza di creare **spazi sociali** come questo. All'interno si trova infatti un **bookshop**, una **caffetteria**, uno **spazio eventi** uniti ad un **archivio** con 250.000 volumi. Ha tutto l'aria di diventare un centro culturale, fulcro di una città in continua evoluzione.

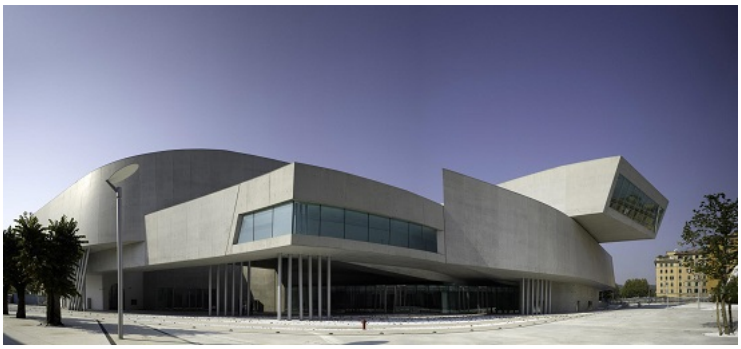

Inoltre, da amante di architettura oltre che di interni, ne sono rimasta affascinata. Due sono le **piramidi di vetro** che creano la nuova Fondazione Feltrinelli e che hanno attratto subito moltissimi visitatori.

Gli interni ricordano lo stile nordico

Diamo anche un'occhiata agli interni! Negli interni della Fondazione Feltrinelli prevale il **nero**, il **bianco** e il **legno** a pavimento. tutto questo vi ricorda qualcosa? A me ricorda molto lo **stile nordico**, sia per la forma piramidale che per i colori e materiali scelti! Per non parlare delle lampade che pendono dal soffitto e delle scritte luminose appese.

Un ambiente che promette davvero bene, non credi?

(http://www.blogarredamento.com/wp-content/plugins/wp-o-matic/cache/342fb0a5e4_fondazione-feltrinelli3.jpg)

(http://www.blogarredamento.com/wp-content/plugins/wp-o-matic/cache/342fb0a5e4_fondazione-feltrinelli3.jpg) (http://www.easyrelooking.com/wp-content/uploads/fondazione_feltrinelli1.jpg)

(http://www.easyrelooking.com/wp-content/uploads/fondazione_feltrinelli1.jpg)
(http://www.easyrelooking.com/wp-content/uploads/fondazione_feltrinelli1.jpg)

(http://www.easyrelooking.com/wp-content/uploads/fondazione_feltrinelli1.jpg) (http://www.easyrelooking.com/wp-content/uploads/fondazione_feltrinelli.jpg)

(http://www.easyrelooking.com/wp-content/uploads/fondazione_feltrinelli.jpg)
(http://www.easyrelooking.com/wp-content/uploads/fondazione_feltrinelli.jpg)

(http://www.easyrelooking.com/wp-content/uploads/fondazione_feltrinelli.jpg) (http://www.easyrelooking.com/wp-content/uploads/fondazione_feltrinelli10.jpg)

(http://www.easyrelooking.com/wp-content/uploads/fondazione_feltrinelli10.jpg)
(http://www.easyrelooking.com/wp-content/uploads/fondazione_feltrinelli10.jpg)

(http://www.easyrelooking.com/wp-content/uploads/fondazione_feltrinelli10.jpg) (http://www.easyrelooking.com/wp-content/uploads/fondazione_feltrinelli9.jpg)

(http://www.easyrelooking.com/wp-content/uploads/fondazione_feltrinelli9.jpg)
(http://www.easyrelooking.com/wp-content/uploads/fondazione_feltrinelli9.jpg)

(http://www.easyrelooking.com/wp-content/uploads/fondazione_feltrinelli9.jpg) (http://www.blogarredamento.com/wp-content/plugins/wp-o-

matic/cache/25a26b85fd_fondazione-feltrinelli8.jpg)

(http://www.blogarredamento.com/wp-content/plugins/wp-o-matic/cache/25a26b85fd_fondazione-feltrinelli8.jpg) (http://www.blogarredamento.com/wp-content/plugins/wp-o-matic/cache/25a26b85fd_fondazione-feltrinelli8.jpg)

(http://www.blogarredamento.com/wp-content/plugins/wp-o-matic/cache/25a26b85fd_fondazione-feltrinelli8.jpg) (http://www.blogarredamento.com/wp-content/plugins/wp-o-matic/cache/25a26b85fd_fondazione-feltrinelli5.jpg)

(http://www.blogarredamento.com/wp-content/plugins/wp-o-matic/cache/25a26b85fd_fondazione-feltrinelli5.jpg) (http://www.blogarredamento.com/wp-content/plugins/wp-o-matic/cache/25a26b85fd_fondazione-feltrinelli5.jpg)

(http://www.blogarredamento.com/wp-content/plugins/wp-o-matic/cache/25a26b85fd_fondazione-feltrinelli5.jpg) (http://www.easyrelooking.com/wp-content/uploads/fondazione_feltrinelli6.jpg)

(http://www.easyrelooking.com/wp-content/uploads/fondazione_feltrinelli6.jpg) (http://www.easyrelooking.com/wp-content/uploads/fondazione_feltrinelli6.jpg)

(http://www.easyrelooking.com/wp-content/uploads/fondazione_feltrinelli6.jpg) (http://www.easyrelooking.com/wp-content/uploads/fondazione_feltrinelli7.jpg)

(http://www.easyrelooking.com/wp-content/uploads/fondazione_feltrinelli7.jpg) (http://www.easyrelooking.com/wp-content/uploads/fondazione_feltrinelli7.jpg)

(http://www.easyrelooking.com/wp-content/uploads/fondazione_feltrinelli7.jpg)

Apertura al pubblico fino al 17 Dicembre

Le due cattedrali di vetro che si stagliano tra viale Pasubio e viale Crispi saranno aperte al pubblico fino al 17 Dicembre, con **diversi eventi**

(http://milano.repubblica.it/cronaca/2016/12/09/news/milano_fondazione_feltrinelli_inaugurazione-153764217/) che ti invito a leggere nell'articolo che troverai seguendo il link!

L'ingresso è libero (fino a esaurimento posti), per informazioni: *segreteria@fondazionefeltrinelli.it*

L'articolo **A Milano apre la Fondazione Feltrinelli: tra libri e design (http://www.easyrelooking.com/blog/fondazione-feltrinelli-milano/)** proviene da **easyrelooking (http://www.easyrelooking.com)** .

Tags: **eventi (http://www.blogarredamento.com/tag/eventi/)**

07dic 16

DIN-DESIGN IN 2017

(http://feedproxy.google.com/~r/DettagliHomeDecor/~3/ghPm-5inFeo/din-design-in-2017.html)

Pubblicato da blog ospite in **Dettagli Home Decor (http://www.blogarredamento.com/category/dettagli-home-decor/)** , **Idee (http://www.blogarredamento.com/category/idee-e-consigli-di-arredamento/)** , **News (http://www.blogarredamento.com/category/news-dal-mondo-dell-arredo/)**

(http://www.blogarredamento.com/wp-content/plugins/wp-o-matic/cache/4748246c34_01.jpg)

Promotedesign.it torna al Fuorisalone 2017 con 150 designer internazionali e Special Guest dell'evento l'archistar Simone Micheli

Appuntamento ormai fisso, anche per il **Fuorisalone 2017 Promotedesign.it organizzerà il grande evento espositivo Din- Design In (http://www.promotedesign.it/index.php?p=din2017_details)** , all'interno della strategica location di via Massimiano 6 / via Sbodio 9, quartiere di Lambrate. Proprio come per le scorse edizioni, a **Din – Design In** si avrà l'opportunità di poter apprezzare le idee di oltre **150 designer provenienti da ogni parte del mondo** e vedere dunque esposti oltre **600 prodotti che spazieranno dall' hi-tech sino ad oggetti dall'elevato contenuto artistico e innovativo**. La Design Week milanese **si svolgerà da martedì 4 aprile 2017 alla sera di domenica 9 Aprile 2017** e anche per quest'anno **Din-Design in si trasformerà nel tempio dell'auto-produzione del design internazionale**; l'evento si posizionerà tra i più importanti e visitati del Fuorisalone 2017, grazie anche

all'organizzazione collaterale di numerose iniziative, tra cui workshop gratuiti, presentazioni editoriali, aperitivi a tema e incontri con importanti multinazionali del settore.

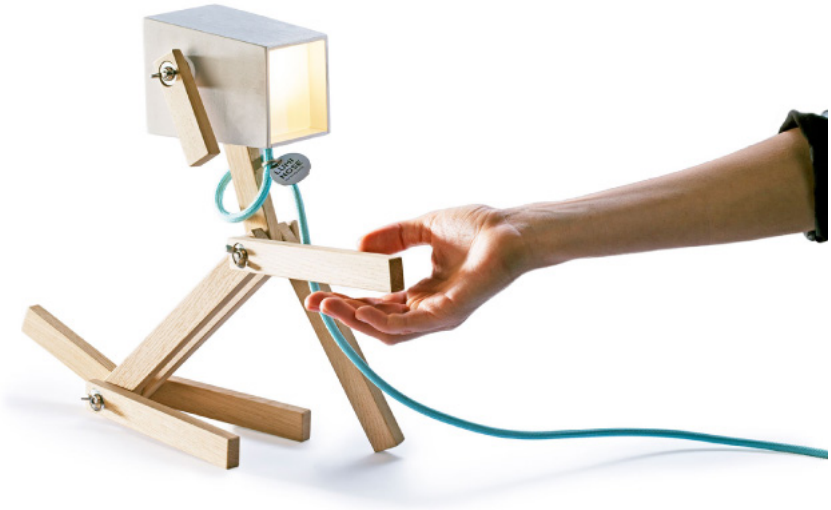

(http://www.blogarredamento.com/wp-content/plugins/wp-o-matic/cache/ab8d35eebc_02.jpg)
(http://www.blogarredamento.com/wp-content/plugins/wp-o-matic/cache/ab8d35eebc_03.jpg)

A movimentare ancor di più l'evento sarà la presenza dell'architetto di fama internazionale Simone Micheli, il quale durante il Fuorisalone 2017 darà vita a "**4 serviced apartments 4 original people**" un nuovo concept legato al mondo dell'ospitalità e volto all'espressione di approcci innovativi che per il settore si presentino come un manifesto aperto e globale d'avanguardia progettuale. Nel distretto di Lambrate, prenderà forma una mostra che con occhio curioso, attento e volto ad immaginare quali futuri scenari caratterizzeranno il mondo della ricettività, offrirà una panoramica curata ed approfondita dei cambiamenti in atto negli ultimi anni: **4 modelli di serviced apartments adatti ad essere posizionati in 4 location differenti tra loro e suggestive – mare, montagna, campagna e città** - verranno ideati sulla base delle reali esigenze che l'ospite desidera vedere soddisfatte nel momento in cui decide di avere a che fare con un modo di soggiornare nuovo, volto alla socialità, alla condivisione dell'esperienza ed al contatto con la vita che ciascun luogo offre ai suoi frequentatori.
L'evento prevede inoltre la realizzazione di un' area lounge, un intrigante luogo ospitale che le aziende ed i visitatori potranno utilizzare per incrociare i propri percorsi e per scambiare informazioni.

(http://www.blogarredamento.com/wp-content/plugins/wp-o-matic/cache/2919fde044_Architetto-Simone-Micheli.jpg)

Promotedesign.it (http://www.promotedesign.it/) ha come obiettivo primario quello di avvicinare e sensibilizzare i destinatari e i produttori di design ad una sempre e più crescente offerta di creatività. Ogni anno infatti, durante l'evento, vengono organizzate molteplici iniziative collaterali tra cui **l'area Temporary Shop** dove **Treneed.com** e **Artistarjewels.com** riconfermano la loro presenza, dopo l'indiscusso successo della precedente edizione. **Treneed.com** e **Artistarjewels.com** sono entrambi canali e-commerce dedicati alla vendita online di oggetti di design e di gioielli dal sapore artistico contemporaneo, e per i quali **Din – Design In** diventa l'occasione ideale per uscire dal mondo virtuale e per vendere direttamente attraverso l'allestimento del Temporary Shop presente durante tutti i giorni dell'evento.

(http://www.blogarredamento.com/wp-content/plugins/wp-o-matic/cache/2919fde044_04.jpg)

I progetti sviluppati dal gruppo Promotedesign.it sono:
Design For, libro/catalogo contenente i migliori concept di design accuratamente selezionati da Promotedesign.it; uno strumento particolarmente utile per tutte le aziende produttrici che possono selezionare le migliori idee provenienti da designer internazionali.
Din-Design In, evento espositivo creato per poter dare la possibilità a tutti i designer auto-produttori di esporre le proprie creazioni ad un pubblico internazionale e permettere una maggiore diffusione dei loro concept.
Treneed.com, canale di vendita online dedicato a tutti i produttori, auto-produttori e appassionati di design che, mediante il sito, possono concludere trattative commerciali.

(http://www.blogarredamento.com/wp-content/plugins/wp-o-matic/cache/ed007167f2_05.jpg)

Promotedesign.it è un collettivo di designer e architetti determinati a promuovere il design e la creatività. Attraverso il portale, mettono in contatto tutti i protagonisti del settore offrendo molteplici servizi. Collaborano con enti diversi, quali aziende produttrici, università, scuole specialistiche, case editrici

per mettere in moto percorsi che favoriscano la realizzazione di **nuove proposte progettuali** e possano dare luogo ad un confronto più ampio.
Il portale raccoglie, inoltre, numerose realtà che ruotano attorno a questa professione, come laboratori di prototipazione, fotografi, officine di lavorazione, uffici stampa e altro, per offrire agli utenti un **network sempre più ricco e in continuo movimento**, che sia strumento di lavoro e occasione per collaborazioni tra i soggetti coinvolti.
Tutti gli utenti hanno la possibilità di creare un profilo professionale da cui **gestire autonomamente tutte le informazioni personali, caricando** foto dei prodotti, dei concept e dei progetti in fase di sviluppo, descrivendo i propri progetti e pubblicando una biografia/curriculum.
Gli utenti iscritti potranno usufruire di una serie di **servizi utili alla promozione, alla formazione e all'aggiornamento professionale**.

INFORMAZIONI E CONTATTI PER IL PUBBLICO

DIN – Design In
Data: dal 4 al 9 aprile 2017
Luogo: Via Massimiano 6 / via Sbodio 9 (Zona Lambrate)
Orari: tutti i giorni dalle h. 10:00 alle 20:00
Apertura straordinaria: il 6 aprile dalle h. 10:00 alle 24:00
N.B. Il 9 aprile sarà aperto dalle h. 10:00 alle 18:00
Ingresso libero

Tags: **decorazioni natale (http://www.blogarredamento.com/tag/decorazioni-natale/)** , **eventi (http://www.blogarredamento.com/tag/eventi/)**

06dic 16

La Gioconda di latta e altre 441 scatolette

(http://feedproxy.google.com/~r/DettagliHomeDecor/~3/Sv4u_qINrl0/la-gioconda-di-latta.html)

Pubblicato da blog ospite in **Dettagli Home Decor (http://www.blogarredamento.com/category/dettagli-home-decor/)**
(http://www.blogarredamento.com/wp-content/plugins/wp-o-matic/cache/9c49245684_Del-Tongo---La-Gioconda-di-Latte-03.jpg)

Una mostra curiosa organizzata nello spazio Del Tongo in via Solferino 22 a Milano dal 1° dicembre al 14 gennaio 2017.

Fanno parte della collezione di **Paolo Stefanato**, giornalista, che nell'arco di trent'anni le ha raccolte in tutto il mondo. **Provengono da tutto il mondo, hanno protetto e custodito cibi di ogni tipo**: sardine, tonno, pomodori, verdure, frutta, pesce e carni. Non portano etichetta, ma sono litografate sul metallo, e questo le rende brillanti. **Hanno grafiche inusuali e bizzarre, sono colorate e decorate con le immagini più diverse**: fiori, pescatori, fabbriche, barche, figure e volti. Persino il ritratto della Gioconda. Vengono, dicevamo, da tutto il mondo, dall'Europa all'Argentina, dall'Italia alla Corea, passando dall'Africa e dall'Australia. Un racconto per ridare dignità a un oggetto dalla vita breve, che nasce per un tempo effimero al servizio del prodotto che contiene. La loro storia, come ha ricostruito Paolo Stefanato, ha più di 200 anni. "Le scatole di latta – avverte Stefanato – appartengono a due grandi famiglie. Quelle con il coperchio, quindi riutilizzabili, che hanno sempre alimentato un collezionismo fiorente e molto decorativo. E quelle sigillate, che invece vengono gettate dopo aver protetto il loro contenuto. Più umili,

poco considerate, pronte a diventare un semplice rifiuto. Questa collezione vuol essere un po' il loro riscatto: se nessuno le conservasse, di esse non rimarrebbe traccia".

(http://www.blogarredamento.com/wp-content/plugins/wp-o-matic/cache/9c49245684_Del-Tongo---La-Gioconda-di-Latte-01.jpg)

Tra tutte quelle esposte nella mostra, due spiccano in modo particolare. **Una fabbricata in Francia di marchio "Le dieux"** su cui è disegnato un banchetto in cui Giove, Nettuno, Marte e Mercurio mangiano sardine: l'immagine è accompagnata da un falso verso dell'Iliade. **L'altra, fabbricata in Italia, è quella delle "Alici in salsa piccante vera marca Rizzoli, Parma"** in cui tre gnomi con barba e cappello tricolore sono sovrastati dal motto latino "Ante Lucrum Nomen", prima il prestigio del nome e poi il guadagno. Valori solenni che sorprende trovare impressi su una semplice scatoletta di acciughe, fabbricata per essere distrutta.

(http://www.blogarredamento.com/wp-content/plugins/wp-o-matic/cache/f3f9bc6dc2_Del-Tongo---La-Gioconda-di-Latte-02.jpg)

Fa da cornice alle 442 scatolette il monomarca Del Tongo (http://www.gruppodeltongo.com/) di Milano, uno spazio vivo di circa 300mq apparentemente allo stato grezzo, dove le cucine trovano rappresentazione per qualità, design, e tecnologia. Una visione espositiva aperta, un collage di emozioni racchiuse in immagini reali per ridefinire gli spazi tradizionali in zone funzionali, non sono visioni di abitazioni ma scorci reali di cucine con idee diverse. Questo da scoprire da **Del Tongo dal 1° dicembre al 14 gennaio 2017, in Via Solferino 22 a Milano. Il lunedì dalle 15.00 alle 19.00 e dal martedì al sabato dalle 10.00 alle 19.00.**

Tags: **eventi (http://www.blogarredamento.com/tag/eventi/)**

21nov 16

#JustBreathe: collezione di T-shirt per "l'ambiente" e per il "sociale"

(http://feedproxy.google.com/~r/DettagliHomeDecor/~3/x9M_zZKzmLo/justbreathe-collezione-di-t-shirt.html)

Pubblicato da blog ospite in **Design (http://www.blogarredamento.com/category/design-arredamento/)** , **Dettagli Home Decor (http://www.blogarredamento.com/category/dettagli-home-decor/)**

(http://www.blogarredamento.com/wp-content/plugins/wp-o-matic/cache/51fbe8b770_02112016-Heart.jpg)

E' iniziata da oggi la vendita online su Teeser.it, della capsule collection di 9 T-shirt create da altrettanti artisti a supporto del progetto "Un respiro per Haiti".

#JustBreathe (*Respira*!): **9 bellissime T-shirt disegnate per testimoniare l'importanza della qualità dell'aria negli ambienti in cui viviamo**. **Claudio Coccoluto**, dj leggenda; **Stefano Guindani**, fotografo di moda e reportage, **Filippo la Mantia**, oste e cuoco, **Andrea Lo Cicero**, campione della Nazionale Italiana di Rugby e conduttore televisivo, **Claudia Potenza**, attrice di cinema e teatro e **Paolo Stella**, attore e web influencer (https://www.blogger.com/null) , insieme alle grafiche realizzate dai tre designer vincitori del contest #JustBreathe, Linda Bonzagni, Ilaria Gelosa e Lisa Merletti, conclusosi nell'agosto scorso, sono i protagonisti di **una campagna di sensibilizzazione sul tema dell'inquinamento indoor**, una tematica troppo spesso sottovalutata anche se di grande impatto sulla nostra salute, interpretata attraverso gli scatti del fotografo Stefano Guindani, Art Director del progetto. **Acquistando le T-shirt, al costo di 19,90 euro**, **si sosterrà la Fondazione Francesca Rava N.P.H. Italia Onlus** e si contribuirà alla fornitura di **ossigeno medicale** per i piccoli pazienti ricoverati nel reparto di terapia intensiva dell'Ospedale Pediatrico St Damien in **Haiti**, isola duramente colpita dal recente uragano Matthew. In ambienti ospedalieri, infatti, **"aria pulita"** significa non solo una vita migliore, ma contribuire a salvare vite umane.

(http://www.blogarredamento.com/wp-content/plugins/wp-o-matic/cache/6300085430_03112016-Baby.jpg) (http://www.blogarredamento.com/wp-content/plugins/wp-o-matic/cache/6300085430_03112016-Cities.jpg) (http://www.blogarredamento.com/wp-content/plugins/wp-o-matic/cache/f49443071d_03112016-Graphic.jpg) (http://www.blogarredamento.com/wp-content/plugins/wp-o-matic/cache/f49443071d_03112016-Cuffie.jpg) (http://www.blogarredamento.com/wp-content/plugins/wp-o-matic/cache/f49443071d_03112016-Gothic.jpg) (http://www.blogarredamento.com/wp-content/plugins/wp-o-matic/cache/87c1054d99_31102016-Quote.jpg) (http://www.blogarredamento.com/wp-content/plugins/wp-o-matic/cache/87c1054d99_Sailor2.JPG)

Il progetto ***"Just Breathe, Un Respiro per Haiti"*** è stato ideato da **General Filter**, azienda multinazionale di Treviso leader nella produzione di filtri e da sempre molto attiva in campo ambientale e nella lotta all'inquinamento atmosferico, insieme alla Fondazione Francesca Rava e Stefano Guindani, Ambassador della Fondazione, con la collaborazione di Teeser, primo "social e-commerce" per comunicare attraverso una T-shirt, e Uqido software house che ha curato la creazione e gestione del contest #JustBreathe.
Le T-shirt sono in vendita sul sito teeser.it, al link ***www.teeser.it/contest/justbreathe*** ***(http://www.teeser.it/contest/justbreathe)***, in vari modelli e resteranno in vendita sino al **31 gennaio 2016**, **perfetta idea regalo per le festività di fine anno**. Inoltre, la collezione **#JustBreathe** sarà disponibile presso lo spazio della Fondazione Francesca Rava in occasione del Mercato Solidale del Natale 2016 (**www.nphitalia.org (http://www.nphitalia.org/)**) che si terrà dal 25 novembre sino al 24 dicembre 2016.

Tags: **eventi** **(http://www.blogarredamento.com/tag/eventi/)**

11nov 16

TODAY is the DAY – Contest (http://www.pazgarden.com/2016/11/today-its-day-contest.html)

Pubblicato da blog ospite in **Idee (http://www.blogarredamento.com/category/idee-e-consigli-di-arredamento/)**, **Paz Garden (http://www.blogarredamento.com/category/paz-garden/)**

Qualche problema di salute in famiglia mi sta tenendo purtroppo lontana dal Blog, ho tanti Post in sospeso, e qualche volta il pensiero di non essere all'altezza dei progetti in cui ogni volta mi tuffo mi fa sentire triste, lo ammetto.

Poi invece arriva Anabella di **MyWashitape (http://www.mywashitape.com/)**, dolcissima nel suo essere un'amica sempre presente anche se lontana, con le sue idee, la sua voglia di fare rete creando cose belle da condividere... e subito mi torna quella colorata voglia creativa senza la quale non sarei io!!!
Per il Contest da lei organizzato sono state chiamate bloggers, illustratrici e grafiche da ogni dove per creare anche quest'anno una nuova cartolina da stampare, da appendere o da conservare tra le pagine di un libro o della vostra agenda.
Il messaggio è importante, diretto ed è assolutamente da ricordare: non rimandare troppo le cose che che si amano, ogni giorno è quello giusto per cominciare, per imparare qualcosa di nuovo, per volersi un po' più bene. Oggi è il giorno giusto per scegliere consapevolmente la felicità, la parte migliore o semplicemente un nuovo modo di guardare le cose.
Io sono strafelice che lei abbia pensato a me e spero che anche questa volta la mia cartolina possa tenervi compagnia!
Buon bellissimo weekend Pazzerelli!!!
PS. A questo **LINK (https://drive.google.com/open?id=0B1XUazts-_g5bzhxUkRLRHZKV1k)** trovi la versione stampabile della Cartolina

JUST BREATHE

Teesev
JUST
breathe

Teesoir
LARYNX
TRACHEA
JUST
Breathe

Don't worry, just breathe. If it's meant to be, it'll find its way.

Teeser

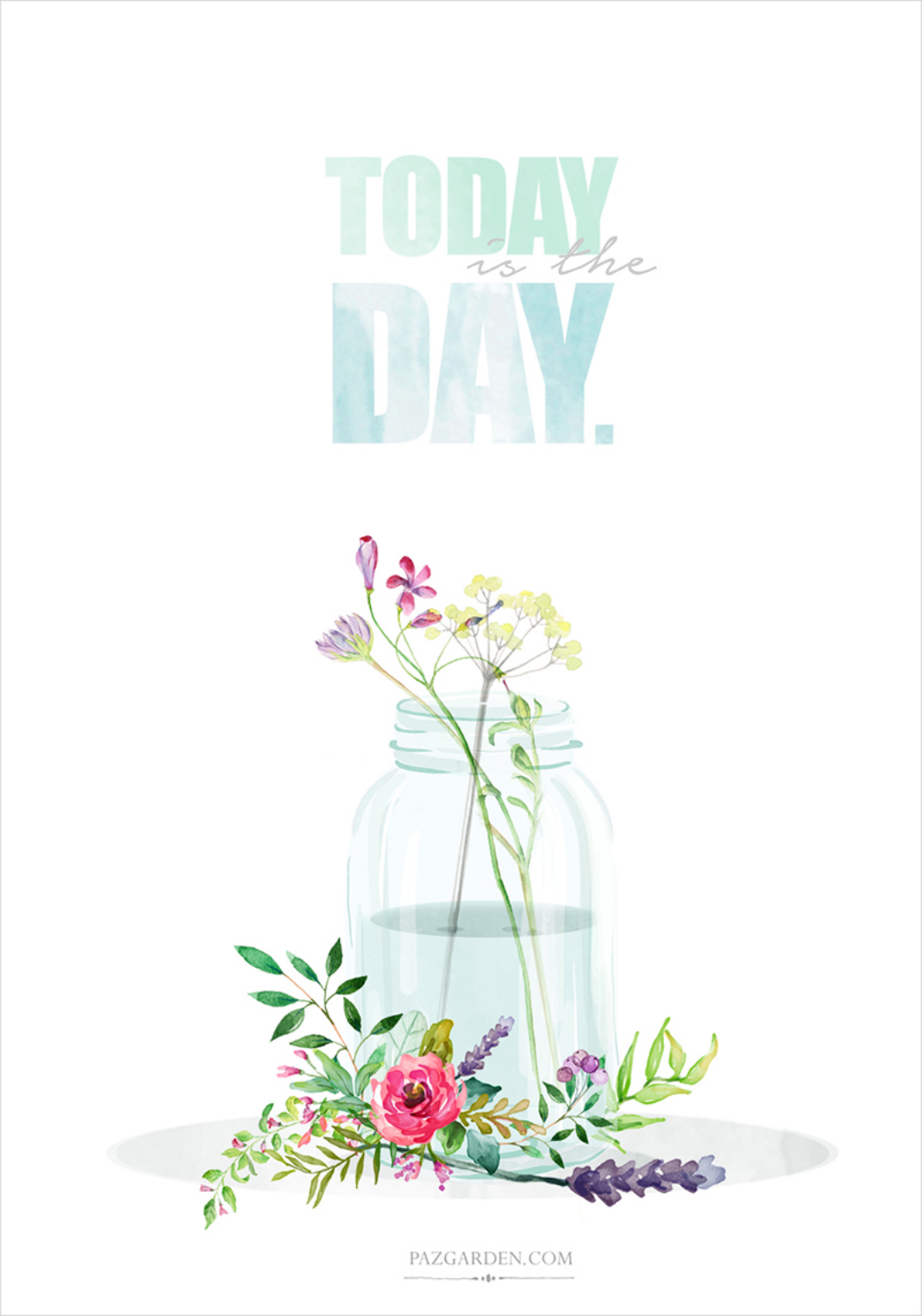

Click **HERE (https://drive.google.com/open?id=0B1XUazts-_g5bzhxUkRLRHZKV1k)** to download the free printable.

SalvaSalva
SalvaSalva

Tags: **eventi (http://www.blogarredamento.com/tag/eventi/)**

10nov 16

SAVE THE DATE! Napol @ Salone del Mobile di Bergamo (http://www.napol.it/it/blog/napol-salone-

mobile-bergamo-2016/)

Pubblicato da blog ospite in **BlogArredamento Aziende (http://www.blogarredamento.com/category/blog-arredamento-aziende/)** , **Design (http://www.blogarredamento.com/category/design-arredamento/)** , **Napol Arredamenti (http://www.blogarredamento.com/category/napol-arredamenti/)**

Vi abbiamo parlato proprio ieri del MoaCasa di Roma…eccoci di nuovo qui, pronti per un altro evento e felicissimi di poter presentare al pubblico tutte le novità Live Napol, **nuova collezione di mobili soggiorno** creata in occasione del nostro 50° anniversario.

Siete curiosi?

Agende e penne alla mano per segnarvi il prossimo appuntamento: **dal 12 al 14 novembre e dal 18 al 20 novembre vi aspettiamo al Salone del Mobile di Bergamo**, presso l'Ente Fiera PromoBerg.

Anche quest'anno saremo in ottima compagnia, infatti a presentare le nuove pareti attrezzate sarà uno dei nostri **Rivenditori Partner della provincia di Bergamo (http://www.napol.it/it/rivenditori-napol-arredamenti-negozi-lombardia?prov=BG)** , **Arredamenti Maggioni**.

Giunto alla sua 14a edizione, il Salone del Mobile di Bergamo quest'anno si presenta in una nuova veste. I brand sono più di 100 e sono rappresentati da produttori, rivenditori, artigiani e designer ospitati all'interno di uno **show room d'eccezione di 13.000 quadrati** in cui sarà possibile trovare **tutto quello che serve per l'arredo casa**: arredamento per il soggiorno e la camera da letto, arredo bagno, cucina, cameretta, imbottiti, illuminazione, decor, tessile, domotica, sistemi di riscaldamento, rivestimenti e pavimentazioni. Insomma, i visitatori troveranno soluzioni a 360 gradi, tantissime idee e risposte qualificate a qualsiasi esigenza, che si debba arredare o ristrutturare.

Il Salone del Mobile di Bergamo è uno degli appuntamenti più importanti del settore, soprattutto perché si tratta di una delle principali manifestazioni del mondo dell'arredo dedicata al grande pubblico.

È un'occasione unica per entrare in contatto con i marchi e con i mobilieri della zona, veri professionisti in grado di seguire il cliente nel restyling di qualsiasi ambiente della casa. Più piccolo e modesto rispetto al grande Salone di Milano, il Salone del Mobile di Bergamo ha l'enorme vantaggio di rivolgersi al cliente privato che può ricevere un'**assistenza personalizzata e mirata**, con la libertà di confrontare vari marchi e toccare con mano i prodotti preferiti.

Noi vi aspettiamo con tutte le novità per l'arredo della zona giorno della collezione Live Napol Gold Collection da Arredamenti Maggioni nel Padiglione B Stand 92-94.

Prenota una consulenza gratuita con l'Arredatore (http://www.napol.it/it/rivenditori-napol-prenota-appuntamento?codriv=28)

SALONE DEL MOBILE DI BERGAMO – FIERA BERGAMO, VIA LUNGA, BERGAMO
DATE: dal 12 al 14 e dal 18 al 20 novembre 2016
ORARI: Feriali 18 – 22 | Sabato 10:30 – 22 | Domenica 10:30 – 20

Tags: **eventi (http://www.blogarredamento.com/tag/eventi/)**

08nov 16

Una mostra per ogni gusto: cosa vedere a Novembre (http://www.vdrhomedesign.com/2016/11/08/mostra-immancabili-design-e-architettura/)

Pubblicato da blog ospite in **Design (http://www.blogarredamento.com/category/design-arredamento/)** , **VDR Home Design (http://www.blogarredamento.com/category/vdr-home-design/)**

English version >> **http://bit.ly/2faLbKm (http://bit.ly/2faLbKm)**

Anche se il freddo è arrivato e la voglia di uscire è sempre meno, questo è uno dei periodi migliori dell'anno per andare in giro per mostre.

In tutta Italia, da nord a sud, c'è solo l'imbarazzo della scelta: ne ho scelte tre per voi, da vedere in questo mese di novembre.

A MILANO, "SIGNS: GRAFICA ITALIANA CONTEMPORANEA"

A cura di Francesco Dondina, prodotta da **h+** con **BASE Milano (http://base.milano.it/events/signs-grafica-italiana-contemporanea/)**, la mostra inaugurerà il 09 novembre 2016 e sarà visitabile fino al 20 dicembre 2016 (ed è gratuita).

Presso gli spazi ex Ansaldo sarà possibile avere una panoramica dello stato dell'arte della grafica italiana, nella sua accezione più larga.

Attraverso i lavori di 24 progettisti (dai più affermati ai più giovani), si esplorerà il graphic design in tutte le sue forme, anche attraverso la diversità di ogni designer.

Ad ogni progettista è dedicato un tavolo (un po' come se fossimo in un atelier) in cui trovano posto artefatti finiti, ma anche prototipi e disegni preparativi. Il backstage del percorso creativo.

BASE Milano

SIGNS. grafica contemporanea italiana
Dal 9 novembre al 20 dicembre
La mostra è visitabile dal martedì alla domenica, dalle 11.00 alle 20.00
Ingresso gratuito

(http://i0.wp.com/www.vdrhomedesign.com/wp-content/uploads/2016/11/IMMAGINE-SITO.png)

BASE Milano
Signs.

VENEZIA E LA MOSTRA "RENE BURRI. UTOPIA"

Spostiamoci a Venezia nello spazio **La Casa dei Tre Oci (http://www.treoci.org/)** per una bellissima mostra fotografica, dedicata al maestro Rene Burri.

Dal 26 agosto 2016 fino all'8 gennaio 2017 negli spazi sull'isola della Giudecca sarà possibile vedere l'allestimento "**René Burri. Utopia**", realizzata da Magnum Photos in collaborazione con Civita Tre Venezie e curata da Michael Koetzle.

In mostra oltre 100 immagini dell'artista svizzero, dedicate all'architettura, con protagonisti famosi edifici e famosi architetti.

Fotografia come bisogno di documentare i cambiamenti sociali, politici e culturali del novecento ponendo l'accento anche su alcuni protagonisti del secolo.

La mostra si inserisce all'interno della Biennale 2016, in quanto Burri concepisce l'architettura come una vera e propria operazione politica e sociale che veicola e impone una visione sul mondo, e che lo spinge a viaggiare.

Accanto alle immagini degli architetti e delle loro opere, fermi immagine di eventi storici memorabili, come la caduta del muro di Berlino.

Casa dei Tre Oci
"**René Burri. Utopia**"
26.08.2016 > 08.01.2017
Orari
Tutti i giorni 10.00 – 19.00
Chiuso martedì

(http://i2.wp.com/www.vdrhomedesign.com/wp-content/uploads/2016/11/ffb67c0cbdf3cc4dd2a13b69ce367cd4_M.jpg)

Casa dei tre oci

ROMA, "THE JAPANESE HOUSE. ARCHITETTURA E VITA DAL 1945 A OGGI"

Co-organizzata da **Japan Foundation**, Tokyo e **MAXXI – Museo nazionale delle arti del XXI secolo (http://www.fondazionemaxxi.it/)**, Roma, la mostra racconta l'importanza del progetto della casa in Giappone attraverso il lavoro di archistar come **Kenzo Tange**, **Toyo Ito**, **Kazuyo Sejima** e **Shigeru Ban**, e dei loro maestri meno conosciuti in occidente come **Shirai**, **Shinohara**, **Sakamoto** e di giovani straordinariamente promettenti.

La casa come chiave di lettura della cultura giapponese: tradizione e innovazione, materiali antichi e tecnologici.

In esposizione foto d'epoca e contemporanee, disegni, modelli, interviste, manga, spezzoni di film per presentare gli aspetti della casa giapponese, rivelandone la capacità espressiva e la capacità di creare armonia tra uomo, edificio e contesto.

Nell'allestimento curato da **Atelier Bow-Wow** sono esposte anche riproduzioni in scala di frammenti e sezioni di edifici particolarmente significativi.

Maxxi Roma

THE JAPANESE HOUSE. ARCHITETTURA E VITA DAL 1945 A OGGI

Dal 09 novembre 2016 al 26 febbraio 2107

DAL MARTEDÌ AL VENERDÌ 11.00-19.00
SABATO 11.00-22.00
DOMENICA 11.00-19.00

(http://i0.wp.com/www.vdrhomedesign.com/wp-content/uploads/2016/11/Japanese-Houses_testata.jpg)

Maxxi Roma

L'articolo **Una mostra per ogni gusto: cosa vedere a Novembre (http://www.vdrhomedesign.com/2016/11/08/mostra-immancabili-design-e-architettura/)** sembra essere il primo su **VHD (http://www.vdrhomedesign.com)** .

Tags: **eventi (http://www.blogarredamento.com/tag/eventi/)**

08nov 16

Tutte le novità per il soggiorno esposte al MoaCasa (http://www.napol.it/it/blog/novita-soggiorno-2017/)

Pubblicato da blog ospite in **BlogArredamento Aziende (http://www.blogarredamento.com/category/blog-arredamento-aziende/)** , **Design (http://www.blogarredamento.com/category/design-arredamento/)** , **Napol Arredamenti (http://www.blogarredamento.com/category/napol-arredamenti/)**

Anche quest'anno il MoaCasa di Roma è volato, in compagnia di tantissimi visitatori e del nostro Rivenditore Partner **Arredamenti Pastore (http://www.napol.it/it/rivenditori-napol-arredamenti-negozi-lazio?prov=RM)** . Sono stati giorni impegnativi e l'emozione è stata grande nel **presentare al pubblico Live Napol Gold Collection**, nuova collezione che corona i nostri primi 50 anni di attività nel mondo dell'arredo casa.

Pochi giorni fa vi avevamo presentato qui nel blog questa **nuova collezione di mobili per il soggiorno (http://www.napol.it/it/blog/pareti-attrezzate-moderne-2017/)** . Creata nel solco dello storico sistema componibile Idea e dei più recenti 302 e 302 Evolution, Live Napol ripropone gli stessi infiniti potenziali compositivi, la stessa modularità ed un ricco campionario allargato dalla presenza dei nuovi legno di ciliegio "cherry" e frassino "fresno".

Non potevamo certo fare a meno di metterli in mostra, per questo per il MoaCasa abbiamo scelto la composizione 802, una **parete attrezzata in frassino laccato bicolore (http://www.napol.it/it/arredamento-soggiorno/pareti-attrezzate-soggiorno/parete-attrezzata-bicolore-802.html)** , e la composizione 200, una soluzione che propone un grande **mobile contenitore componibile a parete (http://www.napol.it/it/arredamento-soggiorno/pareti-attrezzate-soggiorno/parete-attrezzata-moderna-legno-recupero-200.html)** , proposto in un elegante mix di ciliegio europeo "cherry" e laccato opaco.

Due mobili per il soggiorno estremamente diversi che condividono un elemento in comune: l'impiego del vero legno, con cui gli elementi sono accuratamente impiallacciati, è declinato ed esaltato in due stili che rispondono a gusti differenti.
Da una parte il **frassino "fresno"**, spazzolato e laccato in due colori di tendenza il cenere e carbone, due tonalità di grigio che definiscono un soggiorno dallo stile sempre attuale. Dall'altra il **ciliegio europeo**, legno pregiato che viene messo a nudo in tutta la sua inconfondibile unicità e bellezza, con fiamme "a cattedrale" ben evidenziate e allineate in una losanga mai uguale.

Un altro grande protagonista degli ultimi trend in fatto di interior design è senza dubbio il **legno di recupero**.
Era il 2014 quando per la prima volta abbiamo inserito il legno proveniente dal recupero delle briccole veneziane nel campionario materiali. Sarà stato lo stile industriale che poco a poco cominciava a sostituire lo shabby chic nelle menti di arredatori e influncer di tutto il mondo, sarà perché recuperare e riciclare doveva – e deve – diventare il nuovo mantra delle aziende che vogliono e sanno rinnovarsi. Sta di fatto che dal 2014 ad oggi il "**Briccola Venezia**" è entrato a far parte del nostro campionario di essenze legno e prevediamo ci rimarrà a lungo.

Ecco come l'abbiamo presentato al MoaCasa e come potete apprezzare dal vivo le sue superfici irregolari scavate da acqua, flora e fauna della laguna veneziana.

Nuove essenze, nuovi modi di produrre materiali ricavandoli dal recupero di antichi simboli della nostra storia: come sempre il passato ci porta a riflettere sul presente, ad innovare e rinnovare senza perdere di vista i nostri principi, la nostra tradizione, le tecniche che hanno reso la produzione di mobili italiana un'eccellenza nel mondo. Una storia artigianale secolare che nel nostro piccolo, con i nostri 50 anni, sentiamo di aver contribuito a rendere una storia gloriosa.

Eventi come il MoaCasa ci aiutano a capire che siamo sulla strada giusta, ispirati dai tanti visitatori, dai collaboratori e dagli organizzatori che da più di 40 anni credono nella produzione Made in Italy e la mettono in mostra. Come Alessio Gismondi, presidente della CNA territoriale di Civitavecchia e vicepresidente della CNA di Viterbo e Civitavecchia, ma prima di tutto artigiano del legno. Intervenuto in uno dei dibattiti all'interno di MoaCasa – Lazio Creativa, ha condiviso una visione che non possiamo fare a meno di riportare, un breve ma fortissimo: **"creatività e tecnologia, così si vince la crisi!"**.

Scopri tutte le Novità 2017 per la Zona Giorno (http://www.napol.it/it/arredamento-soggiorno.html)

(http://www.napol.it/it/arredamento-soggiorno.html)

(http://www.napol.it/it/arredamento-soggiorno.html)

Tags: **arredamento soggiorno (http://www.blogarredamento.com/tag/arredamento-soggiorno/)**, **eventi (http://www.blogarredamento.com/tag/eventi/)**

« Post Precedenti (http://www.blogarredamento.com/tag/eventi/page/2/)
(http://www.blogarredamento.com/category/design-arredamento/)
(http://www.blogarredamento.com/category/interior-design-casa/)

(http://www.blogarredamento.com/category/architettura-di-interni/) **(http://www.blogarredamento.com/category/stili-e-tendenze-d-arredo/)**
(http://www.blogarredamento.com/category/idee-e-consigli-di-arredamento/) **(http://www.blogarredamento.com/category/decor-per-l-arredo-di-casa/)**
(http://www.blogarredamento.com/category/blog-arredamento-aziende/)

© 2016 BLOG ARREDAMENTO - Powered by **Area D. (http://www.areadsrl.com)** - Area D. S.r.l. - C.F e P.I 06217660965 - **Note Legali e Condizioni d'Utilizzo (http://www.blogarredamento.com/disclaimer/)**

Torna su

HOTEL D'AUTORE
urban style

NOVITA' 2017!